

Usûlü = Sofyan

# HÜSEYİNİ İLÂHÎ-132

Beste = ?

Güfte = Amasyalı Şeyh NIGÂRİ

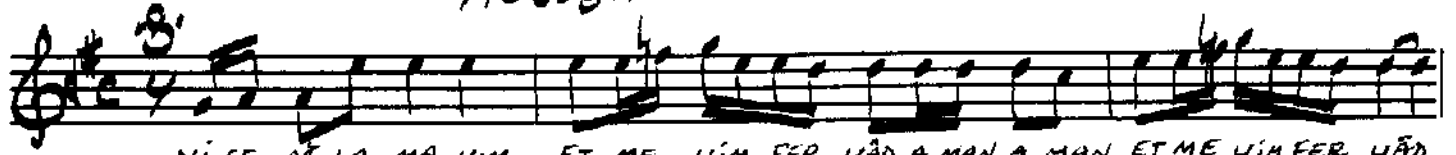

Nİ CE AŞ LA MA YIM ET ME YİM FER YÂD A MAN A MAN ET ME YİM FER YÂD  
NEY LE REM DÜN YÂ Yİ NEY LE REM MA LI " " " " NEY LE REM MA LI  
MAL KA İ RİN DÂ NİN ÇA LA RİM NA YİN " " " " ÇA LA RİM NA YİN  
EY SE YİD Nİ GÂ Rİ EY AŞ KI TÛ YAN " " " " EY AŞ KI TÛ YAN



Gİ RİF TÂ Rİ AŞ KİN BÎ NE VÂ Sİ YEMAMANA MAN BÎ NE VÂ Sİ YEM AH  
NEY LE REM KEŞ MÎ Rİ NEY LE REM SA LI " " " " NEY LE REM SA LI "  
Gİ RİF TÂ Rİ AŞ KİN ÇE KE REM YA YİN " " " " ÇE KE REM YA YİN "  
EY A Şİ Kİ ŞEY DÂ EY KÂ Rİ EF GAN " " " " EY KÂ Rİ EF GAN "

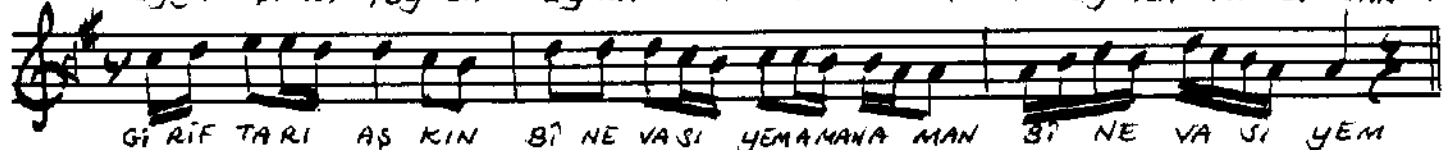

Gİ RİF TÂ Rİ AŞ KİN BÎ NE VÂ Sİ YEMAMANA MAN BÎ NE VÂ Sİ YEM  
NEY LE REM KEŞ MÎ Rİ NEY LE REM SA LI " " " " NEY LE REM SA LI  
Gİ RİF TÂ Rİ AŞ KİN ÇE KE REM YA YİN " " " " ÇE KE REM YA YİN  
EY A Şİ Kİ ŞEY DÂ EY KÂ Rİ EF GAN " " " " EY KÂ Rİ EF GAN

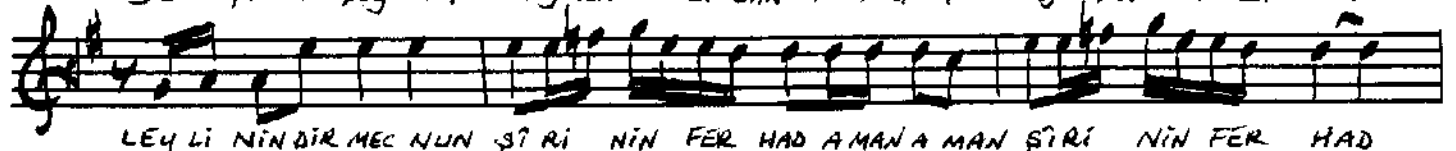

LEY Lİ NİN DİR MEC NÜN Şİ Rİ NİN FER HAD A MAN A MAN Şİ Rİ NİN FER HAD  
BEN Dİ VÂ NE OL DUM AŞ KİN PÂ MÂ Lİ " " " " AŞ KİN PÂ MÂ Lİ  
TÂ Nİ MA ZAM MEZ HER BİL ME ZEM Â YİN " " " " BİL ME ZEM Â YİN  
KÂ Rİ BA Nİ AŞ KA BE NEM SÂ Rİ BAN " " " " BE NEM SÂ Rİ BAN



BEN DE ŞEYH Nİ GÂ RİN MÛP TE LÂ Sİ YEMAMANA MAN MÛP TE LÂ Sİ YEM AH  
SER VE Rİ HÛ BÂ NİN BİR GE DÂ Sİ YEM " " " " BİR GE DÂ Sİ YEM "  
Kİ Lİ SÂ İ AŞ KİN ME Sİ HÂ Sİ YEM " " " " ME Sİ HÂ Sİ YEM "  
LEY Lİ NİN MEC NÛ NUN REH NÛ MÂ Sİ YEM " " " " REH NÛ MÂ Sİ YEM "

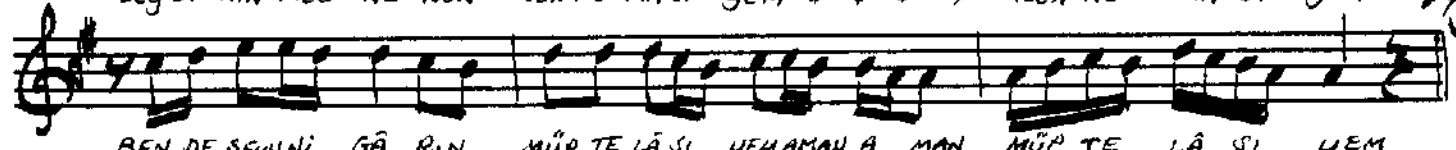

BEN DE ŞEYH Nİ GÂ RİN MÛP TE LÂ Sİ YEMAMANA MAN MÛP TE LÂ Sİ YEM  
SER VE Rİ HÛ BÂ NİN BİR GE DÂ Sİ YEM " " " " BİR GE DÂ Sİ YEM  
Kİ Lİ SÂ İ AŞ KİN ME Sİ HÂ Sİ YEM " " " " ME Sİ HÂ Sİ YEM  
LEY Lİ NİN MEC NÛ NUN REH NÛ MÂ Sİ YEM " " " " REH NÛ MÂ Sİ YEM

Dr. Aladdin Yavaşca'nın Nezih Uzel'den  
yazdığı notadan 2.3.1989

Ö. Ü. K. O. S.